

IMÁGENES EN UROLOGÍA



LESIÓN VESICAL SECUNDARIA A FRACTURA DE PELVIS

Varón de 29 años que sufre fractura traumática de rama isquiopubiana derecha. Meses después refiere dolor hipogástrico coincidiendo con la micción así como episodios ocasionales de hematuria macroscópica.

En la Rx de pelvis y U.I.V. se observa una calcificación dependiente de la rama pubiana derecha que parece contactar con la vejiga. La cistoscopia demostró que dicha calcificación estaba incrustada en la pared vesical anterior aunque la mucosa conservaba su integridad.

Se intervino quirúrgicamente a través de una laparotomía media infraumbilical. La pared vesical anterior estaba firmemente adherida al pubis como consecuencia del fragmento de hueso incrustado en la misma que fue finalmente extirpado.

J. Lema Grille, M. Blanco Parra*, A. Cimadevila García, H. Rodríguez Núñez, P. Lamas Cedrón
Servicio de Urología. *Facultad de Medicina.
Hospital Clínico Universitario. Santiago de Compostela. A Coruña.

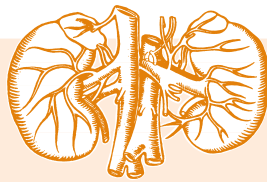

IMÁGENES EN UROLOGÍA

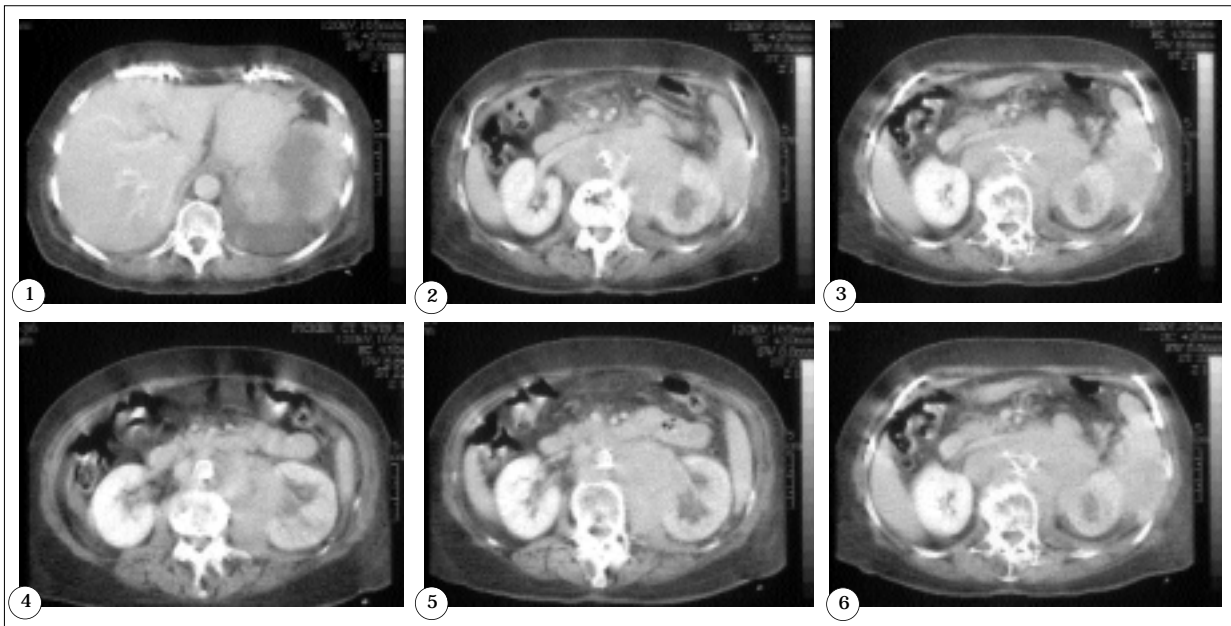

LINFOMA NO HODGKIN RETROPERITONEAL CON COMPROMISO RENAL. A PROPÓSITO DE UN CASO

Paciente de 54 años de edad en estudio por el Servicio de Hematología, por enfermedad linfoproliferativa.

Se nos solicita colaboración ante hallazgo en TAC de masa retroperitoneal de grandes dimensiones que engloba y compromete la función del riñón izquierdo.

Se realiza exploración quirúrgica con nefrectomía izquierda y exéresis de la mayor parte posible de la masa.

La Anatomía Patológica resultante es un LNH difuso de célula grande B, siendo un estadio III A (el paciente presenta además adenopatías mediastínicas, y no presenta fiebre, sudoración ni pérdida de peso).

El paciente se encuentra bajo control y tratamiento por parte del Servicio de Hematología, con Quimioterapia sistémica tipo CHOP (ciclofosfamida, adriamicina, vincristina y prednisona). La duración del tratamiento es de seis ciclos, instaurándose cada ciclo un día cada tres semanas.

Iconografía: Figuras 1, 2, 3, 4 y 5. Gran masa linfoproliferativa (LNH), que engloba y comprometa la función del riñón.

M.A. García García, M.A. Trávez Boned, D. Pascual Regueiro,
C. Sancho Serrano, A. Borque Fernando, L.A. Rioja Sanz
Servicio de Urología. Hospital Universitario Miguel Servet. Zaragoza.