

IMÁGENES EN UROLOGÍA

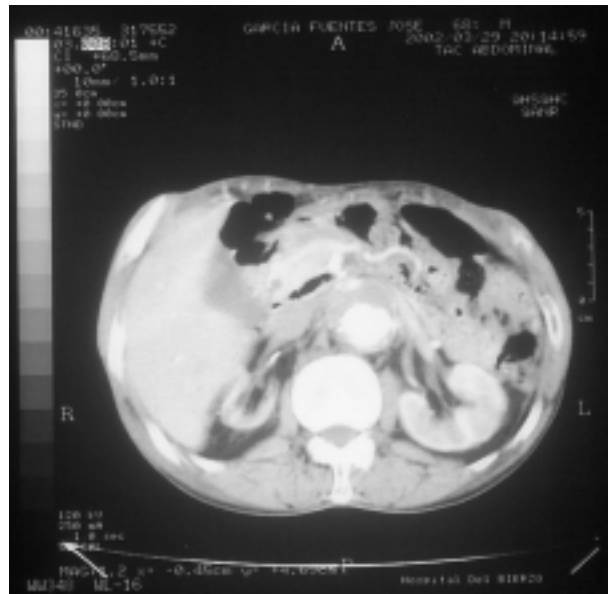
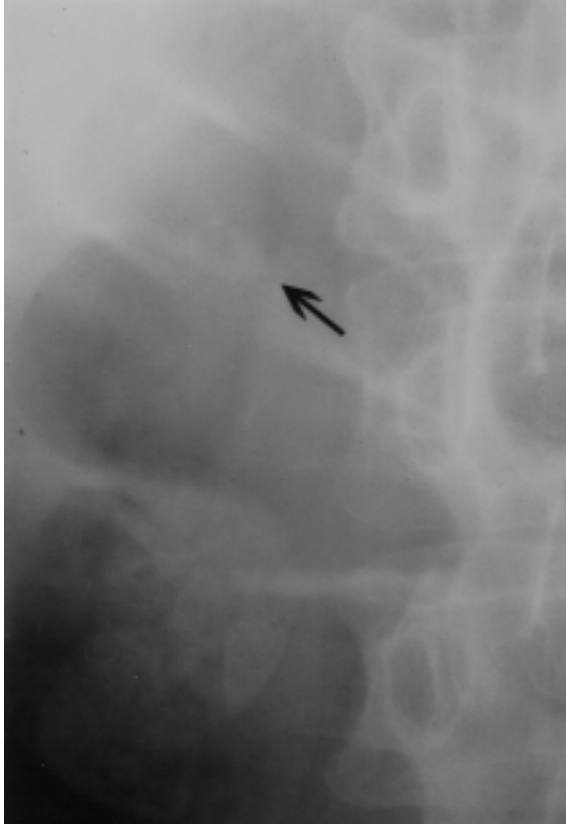

CALCIFICACIÓN DE LA ARTERIA RENAL. IMAGEN EN LA PLACA SIMPLE DE ABDOMEN

Paciente con arteriosclerosis generalizada, aneurisma de aorta calcificado y riñón derecho isquémico cicatricial que presentó un nuevo episodio de embolismo renal. En la placa simple de abdomen se objetiva imagen cálcica en anillo a nivel L1 muy sugestiva de calcificación de la arteria renal. El diagnóstico radiológico se confirmó posteriormente por TAC.

J. Casasola Chamorro, S. Gutiérrez García, F. García Díez
Servicio de Urología. Complejo Hospitalario de León. León.